# Домашнее задание по ритмике для 2 класса

1) **Повторить** все известные нам нотки и паузы, их написание и счет.

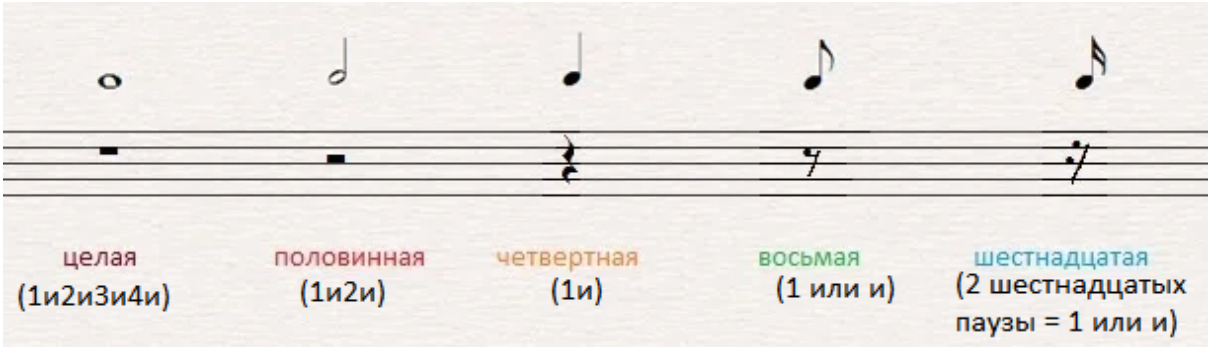


2) **Перепишите** данную заготовку в тетрадь по ритмике.
**Досочините мелодию,** используя данный ритм.

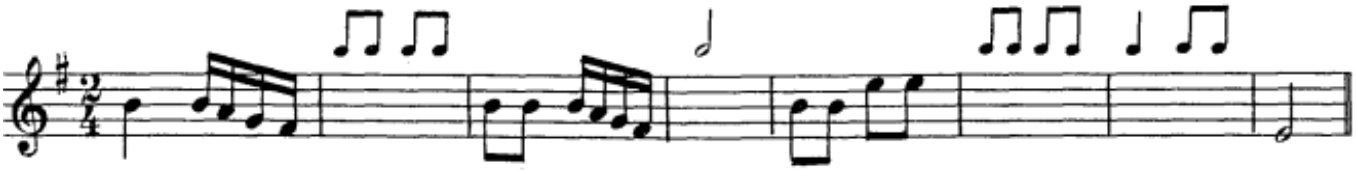

*Не забудьте подписать счет под нотками (1-и, 2-и).*

3) Ритм мелодии **простучите со счетом,** саму мелодию **сыграйте** на инструменте **и спойте**.

Дорогие ребята и родители!
**По всем вопросам** (непонятная тема, трудности с домашним заданием и др.)
можно и **нужно писать мне на почту** darsert.solf@gmail.com